

# SÍ/NO

clipcards

an exclusive freebie

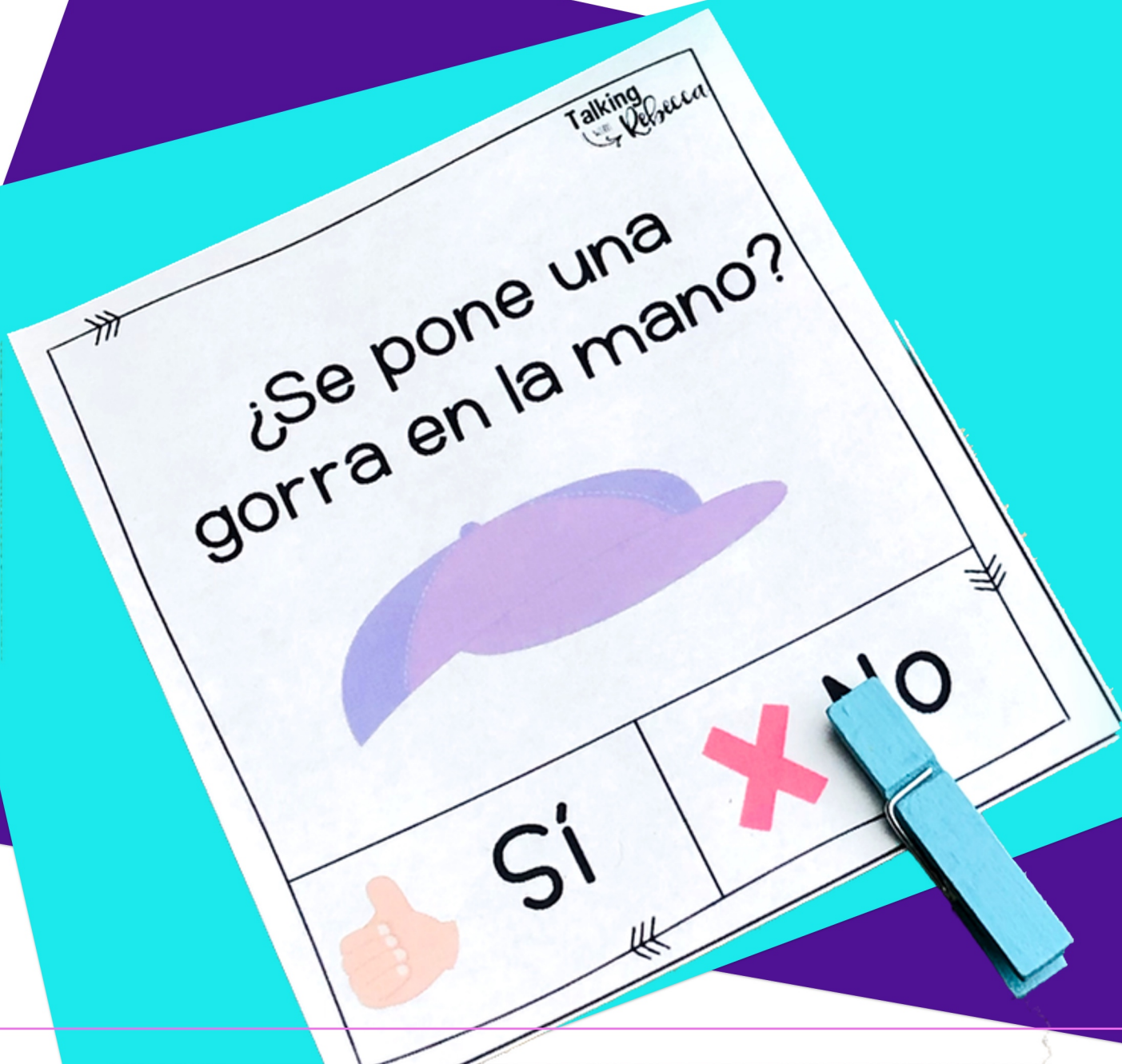

# Talking WITH Rebecca

HAVE AN idea FOR A PRODUCT? SEND ME AN EMAIL AND I'LL DO MY BEST TO OBLIGE!

## What's inside:

page 1	Cover
page 2	Table of Contents/Terms of Use
pages 3-4	Yes/No with visuals
pages 5-6	Yes/No without visuals

**Directions:** Print, laminate and cut apart the cards. Students read the question and either point to the answer or use a clothespin to clip to the correct answer.

### TERMS OF USE:

This download is intended for individual use (one SLP/teacher, etc.) only. If others express interest, please direct them to the product page on TeachersPayTeachers. It is illegal to claim as your own, redistribute, sell, or copy any part of this download. It is a violation of the Digital Millennium Copyright Act (DMCA) to email or place online any part of this product.

Copyright © 2017-present Talking with Rebecca  
Rebecca Gnezdova, MS, CCC-SLP  
All rights reserved.

If you have questions, comments, or corrections regarding this product or terms of use, email me:  
[talkingwithrebecca@gmail.com](mailto:talkingwithrebecca@gmail.com).



FONTS, GRAPHICS AND IMAGES  
DESIGNED BY:



¿El perro Come un hueso?



Sí

**X** No

¿El gato persigue a los ratones?

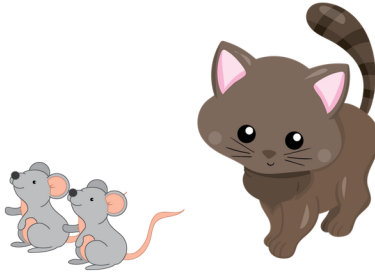

Sí

**X** No

¿El caballo tiene una cola?



Sí

**X** No

¿Un pez nada?

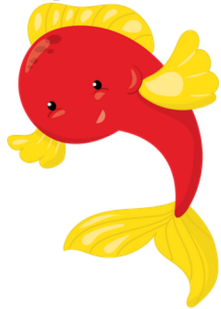

Sí

**X** No

¿Un ratón Come el queso?

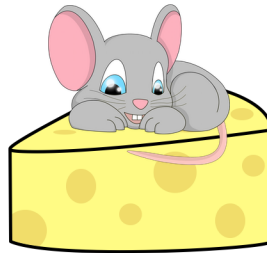

Sí

**X** No

¿Un pájaro tiene alas?



Sí

**X** No

¿Se pone una gorra en la mano?

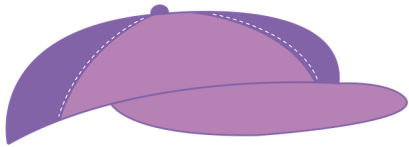

Sí

**X** No

¿Se duerme en la silla?



Sí

**X** No

¿Se corta con una cuchara?

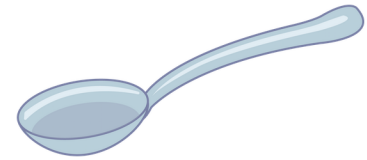

Sí

**X** No

¿El gato tiene pelo café?



Sí

**X** No

¿Está sentado el niño?



Sí

**X** No

¿Están en la tierra las flores?



Sí

**X** No

¿Tiene rayas un tigre?



Sí

**X** No

¿Se nada en la ducha?



Sí

**X** No

¿Los carros tienen llantas?



Sí

**X** No

¿El sol está en el suelo?



Sí

**X** No

¿Se patea a una pelota?



Sí

**X** No

¿Se come el jabón?



Sí

**X** No

¿Un perro maúlla?



Sí

**X** No

¿Se come la sopa  
de un tazón?



Sí

**X** No

¿Se pegan a los  
amigos?



Sí

**X** No

¿Se aprendan en  
la escuela?



Sí

**X** No

¿Se escribe en la  
pared?



Sí

**X** No

¿Se come en un  
restaurante?



Sí

**X** No